**ข่าวประชาสัมพันธ์** สำนักงานเทศบาลตำบลแม่หล่าย อำเภอเมืองแพร่ จังหวัดแพร่

EMAIL: maelaicity@hotmail.com www. Maelai.go.th

ปีที่ ๗ ฉบับที่ ๒๘ ประจำเดือน ตุลาคม – ธันวาคม ๒๕๖๓

## สำนักปลัดเทศบาล

เทศบาลตำบลแม่หล่าย ประชุมสภา สมัยสามัญ สมัยที่ ๔ ประจำปี ๒๕๖๓ ในวันที่ ๒๑ ธันวาคม ๒๕๖๓ ณ ห้องประชุมสภาเทศบาลตำบลแม่หล่าย วาระการประชุม การพิจารณาให้ความเห็นชอบร่างระเบียบว่าด้วยการให้ประชาชนเข้าฟังการประชุมและการปรึกษาของสภาเทศบาลตำบลแม่หล่าย ญัตติการพิจารณาคัดเลือกคณะกรรมการการพัฒนาเทศบาล และคัดเลือกคณะกรรมการติดตามและประเมิณผลแผนพัฒนาเทศบาล ญัตติขออนุมัติโอนเงินงบประมาณรายจ่าย ประจำปีงบประมาณ ๒๕๖๔ ครั้งที่ ๑

# งานป้องกันและบรรเทาสาธารณภัย

เทศบาลตำบลแม่หล่าย ได้ร่วมกับ อบต.ห้วยม้า ,ทต.แม่คำมี และ อบต.ร่องฟอง **จัดโครงการฝึกอบรมชุดปฏิบัติการจิตอาสาภัยพิบัติประจำองค์กรปกครองส่วนท้องถิ่น** ขึ้น ในระหว่างวันที่ ๑๑ - ๑๓ พฤศจิกายน ๒๕๖๓ ณ อาคารหอประชุมโรงเรียน ห้วยม้าวิทยาคม เพื่อส่งเสริมชุดปฏิบัติการจิตอาสาภัยพิบัติประจำเทศบาลตำบลแม่หล่าย ได้มีความรู้ ความเข้าใจ ในการจัดการสาธารณภัยเบื้องต้น ระบบบัญชาการเหตุการณ์ การควบคุมสั่งการ การบริหารจัดการสาธารณภัยในพื้นที่เกิดเหตุ ในภาวะฉุกเฉินให้เป็นระบบ รวดเร็ว และทันต่อเหตุการณ์

งานป้องกันและบรรเทาสาธารณภัย สำนักปลัดเทศบาลตำบลแม่หล่าย ได้จัดทำ**โครงการป้องกันและลดอุบัติเหตุทางถนนช่วงเทศกาลปีใหม่ พ.ศ.๒๕๖๔** ระหว่างวันที่ ๒๙ ธันวาคม ๒๕๖๓ ถึงวันที่ ๔ มกราคม ๒๕๖๔ รวม ๗ วัน โดยมีวัตถุประสงค์เพื่ออำนวยความสะดวกด้านการจราจรแก่ประชาชนที่สัญจรไปมาในเขตเทศบาลตำบลแม่หล่าย และสนองแนวนโยบายของรัฐบาลที่ต้องการลดการสูญเสียด้านชีวิตและทรัพย์สิน โดยเป็นการบูรณาการ การปฏิบัติงานร่วมกันระหว่าง อาสาสมัครป้องกันภัยฝ่ายพลเรือนเทศบาลตำบลแม่หล่าย, ฝ่ายปกครองตำบลแม่หล่าย,เจ้าหน้าที่อาสาสมัครสาธารณสุขประจำหมู่บ้าน(อสม.) , จิตอาสาภัยพิบัติ และเจ้าหน้าที่ตำรวจหน่วยบริการประชาชนตำบลแม่หล่าย โดยตั้งจุดบริการประชาชน บริเวณหน้าหน่วยบริการประชาชนตำบลแม่หล่าย หมู่ที่ ๗ ตำบลแม่หล่าย

ติดตั้งป้ายแจ้งเตือน ตามโครงการป้องกันและลดอุบัติเหตุทางถนน และติดตั้งกระจกโค้ง ตามแยกต่างๆของหมู่บ้านในเขตเทศบาลตำบลแม่หล่าย

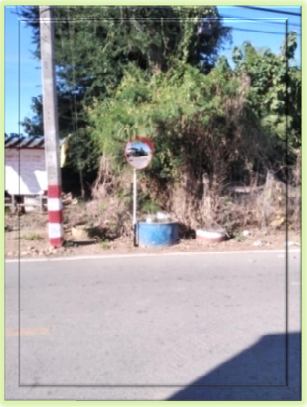

ให้บริการล้างถนนและท่อระบายน้ำ ในชุมชน เขตเทศบาลตำบลแม่หล่าย

## กองการศึกษา

# โรงเรียนผู้สูงอายุกาสะลองตำบลแม่หล่าย

ด้วยเทศบาลตำบลแม่หล่าย ได้จัดกิจกรรมการเรียนการสอนโรงเรียนผู้สูงอายุกาสะลอง ให้แก่ผู้สูงอายุประจำทุกวันศุกร์ ณ โรงเรียนผู้สูงอายุกาสะลอง หมู่ที่ ๗ เพื่อส่งเสริมความรู้ มีกิจกรรมทางพระพุทธศาสนา กิจกรรมอาชีพต่างๆ กิจกรรมนันทนาการ การดูแลสุขภาพ ให้กับผู้สูงอายุและสร้างสุขภาพกาย สุขภาพใจ อารมณ์ สังคม และสร้างสุขให้กับผู้สูงอายุ ซึ่งจะมีการเรียนการสอน และกิจกรรมมากมายสำหรับผู้สูงอายุ โดยมีวิทยากรทั้งในชุมชนและนอกชุมชน มาร่วมสร้างสุขและรอยยิ้ม จากศูนย์เรียนรู้ต่างๆ ที่มาให้ความรู้แก่ผู้สูงอายุ

ศูนย์พัฒนาเด็กเล็กเทศบาลตำบลแม่หล่าย ได้ทำการรณรงค์ทำความสะอาดสถานที่ และของเล่น อุปกรณ์ต่างๆ ที่มีการสัมผัสบ่อย ในศูนย์พัฒนาเด็กเล็ก เนื่องจากสถานการณ์การแพร่ระบาดของโรคติดเชื้อไวรัสโคโรนา ๒๐๑๙ (COVID-๑๙)

# กองสาธารณสุขและสิ่งแวดล้อม

เทศบาลตำบลแม่หล่าย ได้**จัดกิจกรรม Big Cleaning Day ตามนโยบาย "จังหวัดสะอาด"** ในพื้นที่ตำบลแม่หล่าย โดยความร่วมมือกับ กำนัน ,ผู้ใหญ่บ้าน ,อสม. ,อปพร. ,กลุ่มแม่บ้าน , อาสาสมัครท้องถิ่นรักษ์โลก ,กลุ่มจิตอาสา ,โรงเรียนบ้านแม่หล่าย (ประชานุสรณ์) ,โรงเรียนแม่หล่ายกาซ้อง (ลือราษฎร์อุปถัมป์) ,ศูนย์ควบคุมโรคติดต่อนำโดยแมลงที่ ๑๐.๕ , โรงพยาบาลส่งเสริมสุขภาพตำบลแม่หล่าย

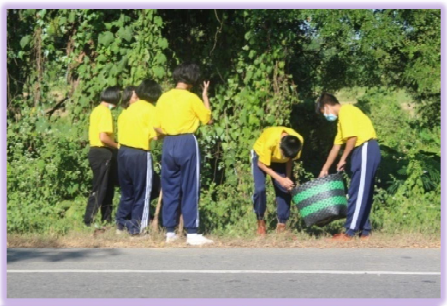

**โครงการรณรงค์ฉีดวัคซีนป้องกันโรคพิษสุนัขบ้า** โดยมีเจ้าหน้าที่กองสาธารณสุขและสิ่งแวดล้อมลงพื้นที่เพื่อแจกจ่ายและฉีดวัคซีนโรคพิษสุนัขบ้า แต่ละหมู่บ้านในเขตเทศบาลตำบลแม่หล่าย

# กองช่าง

## งานปรับปรุงฝ้าเพดานอาคารเอนกประสงค์ ม.๖ ต.แม่หล่าย

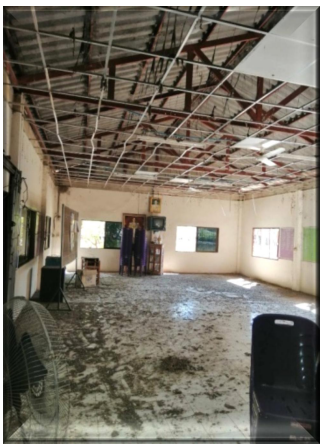

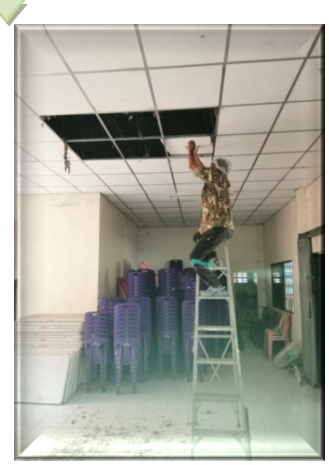

## งานปรับปรุงห้องน้ำสำนักงานเทศบาลตำบลแม่หล่าย

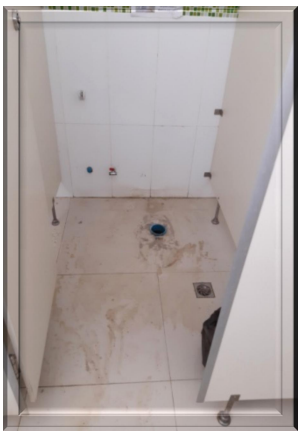

## งานปรับปรุงผิวจราจร คอนกรีตเสริมเหล็ก หมู่ ๘ และ หมู่ ๔

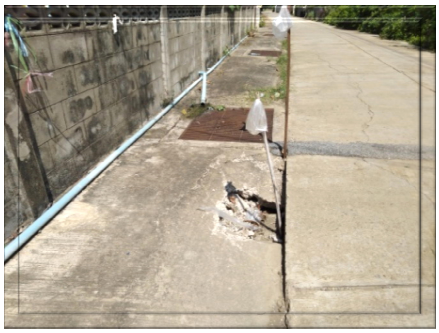

งานก่อสร้างรางระบายน้ำคอนกรีตเสริมเหล็ก บริเวณบ้านนางศิริ เต่าทอง หมู่ ๔

งานก่อสร้างรางระบายน้ำคอนกรีตเสริมเหล็ก ซ.๑ ข้างวัดแม่หล่ายกาซ้อง หมู่ ๓

งานก่อสร้างรางระบายน้ำคอนกรีตเสริมเหล็ก ข้างศูนย์ถ่ายทอดเทคโนโลยีการเกษตร หมู่ ๓

งานก่อสร้างงานรางระบายน้ำคอนกรีตเสริมเหล็ก ซอยบ้านนายชัยพร แสงทอง หมู่ ๖